

## NOS DIPLÔMES DU BAC +2 AU BAC +5 :

Diplômes d'État  
Diplômes Européens  
Reconnaissance RNCP

## STATUT :

Étudiant  
Contrat de professionnalisation

## ENSEIGNEMENT :

Cours théoriques  
Travaux dirigés  
Cours à distance par visioconférence

## DOSSIER DE CANDIDATURE

NOM : \_\_\_\_\_

Prénom : \_\_\_\_\_

Section : \_\_\_\_\_

Photo  
d'identité

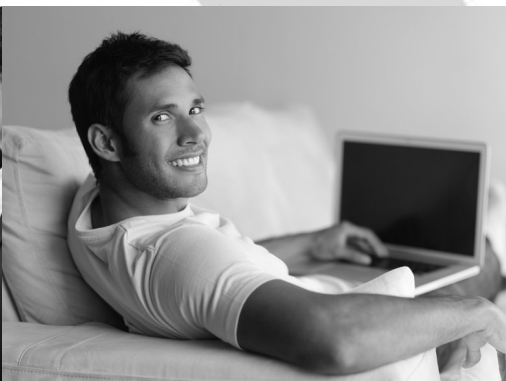

ETABLISSEMENT D'ENSEIGNEMENT SUPERIEUR PRIVE

17 rue du Maréchal Joffre - BP 836 - 64008 PAU Cedex

☎ : 05 59 27 34 03 Fax : 05 59 27 69 60

www.iecpau.fr ✉ : info.contact@afsapau.com

SIRET : 414 684 977 000 13 - APE : 8542Z - FPC : 72 64 0160864 - UAI : 064187F

# Votre projet

## FORMATION SOUHAITÉE

Merci de cocher les cases correspondantes à votre candidature :

Diplôme <sup>(1)</sup>	Année	Statut <sup>(2)</sup>		Tarifs <sup>(3) (5)</sup>
		Contrat Pro	Étudiant	
<input type="checkbox"/> BTS MCO	<input type="checkbox"/> 1 <input type="checkbox"/> 2	<input type="checkbox"/>	<input type="checkbox"/>	2 090,00 €
<input type="checkbox"/> FOUNDATION DEGREE MA	<input type="checkbox"/> 1 <input type="checkbox"/> 2	<input type="checkbox"/>	<input type="checkbox"/>	1 620,00 € <sup>(4)</sup>
<input type="checkbox"/> D.C.G.	<input type="checkbox"/> 1 <input type="checkbox"/> 2 <input type="checkbox"/> 3	<input type="checkbox"/>	<input type="checkbox"/>	1 795,00 €
<input type="checkbox"/> BACHELOR MA (RNCP 31900 - NCF 312)	<input type="checkbox"/> 3	<input type="checkbox"/>	<input type="checkbox"/>	1 620,00 € <sup>(4)</sup>
<input type="checkbox"/> BACHELOR GEST	<input type="checkbox"/> 3	<input type="checkbox"/>	<input type="checkbox"/>	1 620,00 € <sup>(4)</sup>
<input type="checkbox"/> BACHELOR ARH	<input type="checkbox"/> 3	<input type="checkbox"/>	<input type="checkbox"/>	1 620,00 € <sup>(4)</sup>
<input type="checkbox"/> BACHELOR COM (RNCP 31900 - NCF 312)	<input type="checkbox"/> 3	<input type="checkbox"/>	<input type="checkbox"/>	1 620,00 € <sup>(4)</sup>
<input type="checkbox"/> MASTÈRES MSE	<input type="checkbox"/> 4 <input type="checkbox"/> 5	<input type="checkbox"/>	<input type="checkbox"/>	1 795,00 € <sup>(4)</sup>
<input type="checkbox"/> MASTÈRES R.H. (RNCP 31913 - NCF 314)	<input type="checkbox"/> 4 <input type="checkbox"/> 5	<input type="checkbox"/>	<input type="checkbox"/>	1 895,00 € <sup>(4)</sup>
<b>Tous les étudiants doivent s'acquitter de la Contribution de vie étudiante et de campus (CVEC)</b> Cette contribution est indépendante des frais d'inscription Le montant de la CVEC est revalorisé annuellement. Pour l'année 2019-2020, il s'élève à <b>91 €</b> .				

- (1) Vous avez la possibilité de candidater pour plusieurs formations
- (2) Vous pouvez choisir le statut étudiant et le statut contrat de professionnalisation dans le cas où vous seriez intéressé par le statut étudiant si vous ne trouveriez pas d'entreprise d'accueil.
- (3) Les tarifs sont indiqués hors droits d'inscription (de 395,00 € à 485,00 € selon la formation souhaitée)
- (4) Les tarifs sont indiqués hors frais d'examen : <https://www.fede.education/wp-content/uploads/2019/10/Tarifs-Globaux-Examens-2020.pdf>
- (5) Ces frais de formation concernent UNIQUEMENT les inscrits sous statut étudiant.  
Les inscrits sous contrat de professionnalisation bénéficient de la gratuité complète. Tous leurs frais de formation sont pris en charge par leur entreprise d'accueil.

LANGUE VIVANTE SOUHAITÉE	<input type="checkbox"/> ANGLAIS	<input type="checkbox"/> ESPAGNOL
--------------------------	----------------------------------	-----------------------------------

Avez-vous déjà des contacts avec une entreprise dans le cadre du contrat de professionnalisation ?  OUI  NON

Si oui, merci de nous indiquer ses coordonnées :

# Votre parcours

## RENSEIGNEMENT ÉTUDIANT(E)

Civilité :  M,  Mme,  Mlle

Nom :

Prénom :

Adresse :

CP :  Ville :

Téléphone 1 :  Téléphone 2 :

E mail :  Numéro Sécurité Sociale:

Né(e) le :  Lieu :

Nationalité :  Dernier diplôme obtenu :

### Antécédents scolaires (dans le Secondaire) depuis la Seconde

Année scolaire	Établissement fréquenté	Lieu	Classe (Série)

### Antécédents scolaires (dans le Supérieur)

Année scolaire	Établissement fréquenté	Lieu	Classe

Nom et Prénom du Père ou Tuteur :

Profession :

Tél. (Domicile) :  (Travail) :

Nom et Prénom de la Mère :

Profession :

Tél.( Domicile) :  (Travail) :

Adresse des Parents ou du Tuteur :

# Rejoignez nous

## RENSEIGNEMENT ÉTUDIANT(E)

Expériences et ou stages professionnels :

Centres d'intérêts, activités sportives et culturelles, passions :

### Prise en charge des Frais de scolarité (NE CONCERNE QUE LES CANDIDATS SOUS STATUT ETUDIANT)

Les frais de scolarité seront réglés par : (cocher la ou les cases correspondantes)

moi-même

mes parents ou mon tuteur

un organisme    Nom de l'organisme :

### Pièces à joindre

- Photocopie du dernier diplôme
- Photocopies des bulletins scolaires des deux dernières années
- 1 photo à coller dans le cadre prévu
- 1 photocopie d'une pièce d'identité
- 1 enveloppe timbrée avec vos coordonnées

Date et signature du candidat,

Date et signature des Parents ou du Tuteur,

### DÉCISION DU JURY D'ADMISSION

ADMISSION EN :

STATUT :  Étudiant

Alternance

REFUS

Date et cachet :